COPACAMU

22ES JOURNÉES MÉDICALES DU COLLÈGE PACA
DE MÉDECINE D'URGENCE

30 & 31 MARS 2023

MARSEILLE CHANOT
PALAIS DES CONGRÈS & DES EXPOSITIONS

- CONFÉRENCES
- SYMPOSIA
- RETOUR D'EXPÉRIENCE
- CONCOURS DE SIMULATION
- SESSIONS INTERACTIVES
- TUTOS
- ATELIERS
- CAS CLINIQUES

SFMU Société Française de Médecine d'Urgence

COPACAMU

#COPACAMU2023

WWW.COPACAMU.COM

Cher(e)s Ami(e)s,

COPACAMU 2023 sera pour les urgentistes de la région PACA l'occasion de se retrouver pour la vingt-deuxième fois consécutive.

Ce rendez-vous incontournable de la Médecine d'Urgence se déroulera au Palais des Congrès & des Expositions du Parc Chanot de Marseille les **jeudi 30 & vendredi 31 mars 2023**.

La région Provence-Alpes-Côte d'Azur est dynamique comme en témoigne l'implication dans les conférences de nombreux intervenants de tous les Établissements de Santé de la région.

Nos équipes soignantes reviennent pour la vingt-deuxième fois débattre de leurs problématiques.

Ce congrès obtient chaque année un énorme succès, puisque le nombre de participants fait de cette manifestation la deuxième rencontre en terme de fréquentation au plan national.

Notre site web affiche un nombre croissant de visites et contribue largement à notre action de formation continue puisque l'ensemble des communications des Congrès du COPACAMU y sont accessibles.

L'industrie pharmaceutique et du matériel médical s'associera à nos journées sous forme d'un partenariat actif.

Nous souhaitons vous retrouver nombreux pour parfaire nos connaissances et échanger en toute convivialité.

Pr Jacques Levraut

INFORMATIONS IMPORTANTES

ATELIERS

Afin de préserver la qualité des enseignements dispensés, le nombre de participants est limité dans certains ateliers. Une inscription préalable est donc nécessaire (voir bulletin d'inscription) et ne sera validée qu'à réception d'une confirmation (par e-mail) par Com&Co.

TARIFS PRÉFERENTIELS INSCRIPTION

Les tarifs préférentiels s'appliquent jusqu'au **1er mars 2023**.

Le tarif d'inscription au congrès comprend : la remise du programme final, l'accès à l'ensemble des résumés des conférences au format PDF (accessibles depuis le site www.copacamu.com après le congrès), l'accès aux amphithéâtres, aux pauses et aux déjeuners.

PARTENAIRES INSTITUTIONNELS

Marseille OFFICE DE TOURISME ET DES CONGRÈS

VILLE DE MARSEILLE

PROGRAMME SCIENTIFIQUE

> JEUDI 30 MARS

> AMPHITHÉÂTRE
Callelongue

09h00 Discours d'accueil,
M. François Crémieux (DG APHM) & Pr Jacques Levraut (Président COPACAMU)

09h30

CRISE AUX URGENCES : RÉPONSES TERRITORIALES DES ACTEURS DE SANTÉ

Modérateurs : **François Crémieux, Pr Jacques Levraut & Dr Jean-Marc Minguet**

- **Organisation à l'échelle d'un CHU**, Dr Céline Meguerditchian & Dimitri Sanchez
- **Organisation à l'échelle d'un GHT**, Dr Pierre-Marie Tardieux & Romain Alexandre
- **Organisation à l'échelle d'un hôpital périphérique**, Dr André Mazille & Loïc Mondoloni

10h45 Pause & visite des stands - South Cup (simulation)

11h15

CONFÉRENCE SSE

Modérateurs : **Dr Nicolas Galiano & Dr Fouzia Heireche**

- **Pédiatrie et NRBC**, Dr Sébastien Beaume
- **Psychotraumatisme en SSE**, Dr Flavie Derynck
- **Gestion d'une crise : le trinôme Directeur/Directeur Médical de crise/ Directeur des soins**, Camille Conan, Dr Céline Occelli & Stéphane Horlaville

12h15 Pause déjeuner & visite des stands

13h00 South Cup (simulation)

13h30

SYMPOSIUM : VOIE D'ABORD INTRA-OSSEUX

Intervenant : **Mr. Tazibt Ahcène**

- Principes fondamentaux de la perfusion intra-osseuse
- Avantages de la voie intra-osseuse humérale
- Anatomie / prise de repères sur l'humérus proximal
- Avantages de la voie intra-osseuse en fémur distal
- Anatomie / prise de repères sur le fémur distal
- Choix des aiguilles
- Techniques de pose
- Surveillance
- Gestion de la douleur
- Retrait de l'aiguille

> JEUDI 30 MARS

> AMPHITHÉÂTRE
Callelongue

14h30 — **EMBOLIE PULMONAIRE : QUOI DE NEUF ?**

Modérateurs : **Pr Yann-Erick Claessens & Pr Pierre-Marie Roy**

- **Démarche diagnostique : quelle place pour les scores et les biomarqueurs ?** Pr Andréa Penaloza
- **Quelles sont les filières de prise en charge ?** Pr Laurent Bonello
- **Comment traiter les embolies pulmonaires en 2023 ?** Pr Pierre-Marie Roy

15h30 — **SYMPOSIUM** biocryst

Modérateur : **Pr Jacques Levraut**

- **Prise en charge d'une maladie rare nommée Angiœdème Héréditaire (AOH),** Dr Pierre-Yves Jeandel & Dr Stéphane Gayet

16h30 — Pause & visite des stands - South Cup (simulation)

17h00 — **TRAUMATOLOGIE GRAVE ET RÉANIMATION TRANSFUSIONNELLE**

Modérateurs : **Dr Cédric du Retail & Pr Pierre Michelet**

- **Plasma, plaquettes, calcium ... pour qui et quand ?** Dr Pierre Balaz
- **Contraintes logistiques : acheminement du sang sur la région,** Dr Caroline Izard
- **L'expérience des militaires,** Dr Michael Cardinale
- **Les limites de la pratique en milieu civil,** Dr Julien Marmin

18h30 — Fin de la journée

18h45 — Conseil d'Administration COPACAMU

20h00 — Soirée du congrès

> JEUDI 30 MARS

> AMPHITHÉÂTRE
Morgiou

09h30 **PATHOLOGIES MARITIMES - SESSION SFMM**

Modérateurs : **Pr Jean-Pierre Auffray & Pr Aurélien Renard**

- **La noyade : améliorations dans les années à venir**, Pr Pierre Michelet
- **Physiologie et physiopathologie de l'immersion : données récentes**, Dr Bruno Barberon
- **Retex de la prise en charge des migrants de l'Océan Viking**, Dr Lola Gesrel
- **Retex de la médicalisation des courses SAIL GP**, Dr Hélène Rousselon
- **Voile olympique : perspectives pour les JO de 2024**, Dr Mathieu Coulange

10h45 Pause & visite des stands - South Cup (simulation)

11h15 **MÉDECINE DE MONTAGNE**

Modérateurs : **Dr Bruno Barberon & Dr Pierre Visintini**

- **Médecins correspondants du SAMU**, Dr Marie-Annick Hidoux
- **Spécificité de la médecine de Haute Montagne**, Dr Yann Fillet
- **Gelures, SOS frostbite**, Dr Marie-Anne Magnan

12h15 Pause déjeuner & visite des stands

13h00 South Cup (simulation)

13h30 **PATHOLOGIES CIRCONSTANCIELLES**

Modérateurs : **Dr Michael Cardinale & Dr Romain Kedzierewicz**

- **L'électrisé**, Dr Nicolas Cazes
- **Hyperthermie maligne d'effort**, Dr Christian Poirel
- **Lésions par explosions**, Pr Aurélien Renard

14h30 **NOUVEAUTÉS EN RÉGULATION**

Modérateurs : **Dr Didier Giolito, Dr Stéphane Luigi & Dr Pierre Visintini**

- **Désengorger les services d'Urgences : le SAS, l'outil idéal ?** Dr André Puget
- **2022 : régulation et prise en charge des urgences obstétricales**, Dr Hélène Heckenroth
- **Expérience de la visio-conférence**, Dr Didier Giolito & Dr Fabien Lemoël

> JEUDI 30 MARS

> AMPHITHÉÂTRE
Morgiou

15h30 **SYMPOSIUM**

Prise en charge de la douleur en situations exceptionnelles et périlleuses : quelles stratégies thérapeutiques ?
- **Analgésie des traumatisés en haute montagne**, Dr Marc Blancher
- **Analgésie en médecine militaire : quelles contraintes et quelles solutions ?** Pr Aurélien Renard & Dr Nicolas Cazes

16h30 Pause & visite des stands - South Cup (simulation)

17h00 **MÉDICO-JUDICIAIRE**

Modérateurs : **Pr Marie-Dominique Piercecchi & Marie-Pierre Attali**

- **Certificats médicaux : points clé et obligations,** Pr Marie-Dominique Piercecchi
- **Secret médical et réseaux sociaux : un mélange explosif**, Dr Fatima Krimi
- **Annonce des dommages liés aux soins**, Dr Sonia Martinez
- **Situations médico-légales récurrentes aux Urgences,** Pr Marie-Dominique Piercecchi

18h30 Fin de la journée

SESSION TUTOS

Jeudi 30 mars - 17h00

SESSION INTERACTIVE

APPEL À CANDIDATURES

Professionnels du monde de l'Urgence !
Vous souhaitez faire partager vos pratiques, vos astuces personnelles : nous vous proposons de participer au **Concours des Tutos de l'Urgence** qui se déroulera le **jeudi 30 mars de 17h00 à 18h30**.
Le format retenu est celui d'une **brève présentation orale de votre tuto suivi de la diffusion de votre support vidéo + audio**.
La place pourra être laissée à des questions libres du public pour un temps total de 10 minutes.
Les meilleurs tutos se verront proposer la possibilité d'être consultables en ligne sur le site du Collège PACA de Médecine d'Urgence.
Le meilleur remportera un prix de 500€.
À vos marques !

Dr André Mazille

Ouvert à tous les corps de métier

À envoyer pour validation à **l.vaillat@comnco.com**
Merci d'utiliser **www.swisstransfer.com** pour envoyer vos supports vidéos et audios (envoi gratuit de fichiers jusqu'à 50Go)

> JEUDI 30 MARS

> AMPHITHÉÂTRE
Sormiou

09h30 **GÉRIATRIE**

Modératrice: **Dr Véronique Mailland-Putegnat**

- **Hotline gériatrique : plateforme de coordination du parcours de la personne âgée : expérience de l'Hôpital Saint-Joseph,** Dr Sandrine Tournier
- **Équipe de coordination Gériatrie-Urgences : l'exemple de Martigues,** Dr Boniface Ciampa
- **La fin de vie en EHPAD : cas cliniques par médecin urgentiste, soins palliatifs et conduite à tenir,** Dr Marion Douplat

10h45 Pause & visite des stands - South Cup (simulation)

11h15 **SYMPOSIUM DOULEUR** Medical Developments International

Modérateurs : **Dr Nicolas Cazes & Dr Michael Lejwi**

- **Analgésie non invasive (methoxyflurane, intranasale, nébulisation) : comment s'y retrouver et l'utiliser efficacement ?** Dr Fabien Lemoël
- **Tramadol, quel est le problème ? Pourquoi faut-il l'éviter au maximum chez le patient âgé ?** Dr Véronique Mailland-Putegnat
- **Eskétamine, «low-dose» : retour sur 6 mois d'utilisation aux urgences de Nice,** Dr Shelsea Thiburce
- **Propofol, pourquoi est-ce souvent le meilleur choix pour la sédation procédurale ?** Dr Fabien Lemoël

12h15 Pause déjeuner & visite des stands

13h00 South Cup (simulation)

13h30 **ENDOCRINOLOGIE**

Modérateurs : **Dr Nathalie Attard & Dr Sonia Martinez**

- **Les antidiabétiques oraux : ce que l'urgentiste doit savoir ?** Dr Virginie Castera
- **Crises hyperglycémiques aux urgences,** Dr Céline Occelli
- **Insuffisance surrénale aiguë : les points clés pour l'urgentiste,** Dr Vivane Leca

14h30 **CONCOURS DE LA MEILLEURE COMMUNICATION LIBRE**

Modérateurs : **Thibaut Markarian & Céline Occelli**

16h30 Pause & visite des stands - South Cup (simulation)

17h00 **SESSION TUTOS** (session interactive)

Modérateur : **Dr André Mazille**

18h30 Fin de la journée

> VENDREDI 31 MARS

> AMPHITHÉÂTRE
Callelongue

09h00 **ÉTAT DE CHOC ET HÉMODYNAMIQUE** (session interactive)

Modérateurs : **Pr Pierre Michelet & Pr Karim Tazarourte**

09h00 - **Les pièges de la Clinique**, Pr Aurélien Renard

09h20 - **L'évaluation en échographie**, Dr Thibaut Markarian

09h40 - **Prise en charge : solutés de remplissage, place des amines**, Pr Jacques Levraut

10h00 - **Cas cliniques**, Pr Xavier Bobbia

10h45 Pause & visite des stands - Finale South Cup (simulation)

11h30 **THÉMATIQUE ACR**

Modérateurs : **Pr Yann-Erick Claessens & Pr Marc Gainnier**

- **En préhospitalier, je réanime ou pas ?** Dr Fouzia Heireche
- **Spécificités de l'ACR en milieu intra-hospitalier**, Pr Pierre Michelet
- **ACR Traumatique : comment améliorer notre prise en charge ?** Dr Guilhem Milhaud
- **Réanimation post RACS pour l'urgentiste**, Dr Céline Occelli

12h30 Pause déjeuner & visite des stands

13h30 **TRAUMATISÉ SÉVÈRE**

Modérateurs : **Pr Xavier Bobbia & Pr Jacques Levraut**

- **Régulation**, Dr Fouzia Heireche
- **Scores à utiliser**, Dr Florence Ferrigno
- **Le traumatisé crânien grave**, Pr Karim Tazarourte
- **Traumatismes graves des membres : recommandations 2020**, Dr Romain Kedzierewicz
- **Échographie du patient traumatisé**, Dr Thibaut Markarian

15h00 **TABLE RONDE : ATTRACTIVITÉ DES SERVICES D'URGENCES**

Modérateurs : **Pr Xavier Bobbia, Dr André Mazille & Dr Céline Meguerditchian**

- **État des lieux sur le devenir des 2 premières promotions DESMU**, Dr Céline Occelli
- **États des lieux sur les effectifs en médecins urgentistes en PACA**, Pr Jacques Levraut
- **Existe-t-il un modèle d'exercice attractif ? RETEX du CHU de Lyon**, Pr Karim Tazarourte

16h30 Fin du congrès

> VENDREDI 31 MARS

> AMPHITHÉÂTRE
Morgiou

09h00

PÉDIATRIE

Modérateurs : **Dr Diane Demonchy & Dr Marie Pittaco**

- **Sepsis chez l'enfant**, Dr Diane Demonchy
- **Fracture et luxation du coude**, Dr Jean-Marc Guillaume
- **Analgésie/Sédation – voies non invasives**, Dr Marco Olla
- **Spécificités pédiatriques du traumatisé sévère**, Dr Anne-Pascale Wasier

10h45 Pause & visite des stands - Finale South Cup (simulation)

11h30

RÉGULATION

Modérateurs : **Dr Anne Champenois & Dr Didier Giolito**

- **Rôle de l'ARM**, Christophe Lenoble
- **Retex sur la mise en place de la fonction de « superviseur » en salle de régulation**, Romain Ladrière
- **Retour sur les T2IH au SAMU 13**, Alexandre Dehaye

12h30 Pause déjeuner & visite des stands

13h30

RADIOLOGIE (session interactive)

Modérateurs : **Dr Yann Fillet & Dr André Mazille**

- **La radiologie pour les Nuls en traumatologie : les 12 points clé**, Pr Kathia Chaumoitre
- **Intelligence Artificielle et imageries d'urgence : mythes et réalités**, Pr Guillaume Gorincour

14h45

TOXICOLOGIE

Modératrices : **Dr Nathalie Attard & Dr Anne Champenois**

- **Drogues récréatives**, Dr Hans Gadelius
- **Syndrome cannabinoïde**, Dr Hans Gadelius
- **J'intube ou j'intube pas ?** Dr Xavier Roche

> VENDREDI 31 MARS

> AMPHITHÉÂTRE
Morgiou

15h30	**PSYCHIATRIE** Modérateur : **Dr Thierry Bottai** • **Hospitalisation sous contrainte : les points importants pour l'urgentiste,** Dr Thierry Bottai • **Agitation sévère aux urgences : y-a-t-il une place pour la kétamine IM ?** Dr Fabien Lemoël • **Création d'une zone d'Accueil, de diagnostic et d'orientation pour les patients relevant d'une orientation psychiatrique,** Dr Jean-Marc Minguet
16h30	Fin du congrès

ATELIERS

Salle Escalette

JEUDI 30 MARS	09h15-11h15	• **Les soignants face au damage control,** Gilles Cozzolino, Gaël De Beaudrap, Fateh Djedid & Anthony Larmet
	13h30-14h30	• **Échographie et dyspnée** **Théorie :** Dr Audrey Moukarzel **Pratique :** Dr Guillaume Doucet, Dr Laurence Gilly, Dr Claire Mordant & Dr Juliette Scapin
	14h30-15h30	• **Fast échographie** **Théorie :** Dr Laurence Gilly **Pratique :** Dr Guillaume Doucet, Dr Audrey Moukarzel, Dr Claire Mordant & Dr Juliette Scapin
	15h30-16h30	• **Accouchement inopiné,** Sabine Biondi, Dr Anne Champenois & Dr Marie Pittaco
	17h00-18h30	• **Communication thérapeutique : comment parler et dire les choses ?** Dr Anne Champenois & Dr Charlotte Debeaume
VENDREDI 31 MARS	09h00-10h30	• **Hypnose,** Dr Anne Champenois & Dr Charlotte Debeaume
	11h15-12h15	• **Sédation procédurale,** Dr Fabien Lemoël — Salle Sugiton Niveau +2
	11h30-12h30	• **Échographie procédurale** o **Théorie :** Dr Damien Perruchetti o **Pratique :** Dr Guillaume Doucet, Dr Laurence Gilly, Dr Audrey Moukarzel & Dr Juliette Scapin
	13h30-14h30	• **Échographie abdominale** o **Théorie :** Dr Claire Mordant o **Pratique :** Dr Nathalie Attard, Dr Aurélia Bordais, Dr Audrey Moukarzel & Dr Johanna Badie

> VENDREDI 31 MARS

> AMPHITHÉÂTRE
Sormiou

09h00

PROJET ACCUEIL, INTIMITÉ, SÉCURITÉ & ÉTHIQUE

Modératrices : **Gaëlle Caudrelier & Sophie Gautier**

- **Introduction**, Séverine Kacemi & Alizée Duchossoy
- **Amélioration de l'accueil des patients et des familles : la place des agents d'accueil en ZOA**, Jessica Armati
- **Actions de sensibilisation contre la maltraitance ordinaire**
  - **Présentation du projet**, Magali Rosier
  - **Projection de 2 films (5 min) puis échanges interactifs avec la salle**, Aurélie Minier
- **Priorisation de l'occupation des boxs en zones de soins ou comment allier intimité et sécurité patient**
  - **De la verticalisation à l'occupation des boxs**, Jenifer Charef
  - **Actions de sensibilisation à l'attention des équipes et des patients**, Yves Coussement
- **Évaluation continue : utilisation du quick audit comme outil managérial**, Olivier Misserey

10h45

Pause & visite des stands - Finale South Cup (simulation)

11h15

TABLE RONDE : PLACE DE L'IPA AUX URGENCES ?

Modérateurs : **Dr Nicolas Persico & Caroline Borras**

- **Présentation de la maquette de formation des IPA, les décrets réglementaires et leurs rôles possibles dans les urgences**, Dr Olivier Maurin
- **IPA mention urgence : un nouvel acteur de soins des services d'urgence**, Stéphanie Panattoni, Anne-Sophie Swyndauw & Nadia Tiberti

12h30

Pause déjeuner & visite des stands

13h30

PRÉPARATION DES ANTIDOTES (atelier ouvert)

Intervenants : **Nicolas Roy & Christine Tran Van**

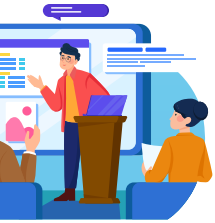

> VENDREDI 31 MARS

> AMPHITHÉÂTRE
Sormiou

14h30

COMMENT MIEUX TRAVAILLER ENSEMBLE ?

Modératrices : **Gaëlle Caudrelier & Séverine Kacemi**

- **Plus belle la nuit : équipe urgence timone**
  Comment améliorer la prise en charge des patients ayant consommé des substances illicites : groupe de travail avec formation de tout le personnel, Émilie Julien
- **Présentation de la mise en place d'une fiche Lata adaptée au service des urgences,** Dr Gérard Martin, Alexia Medjikian & Chloe Portejoie
- **SAUV pédiatrique sans équipe pédiatrique**
  Groupe de travail avec amélioration de la sauv pédiatrique dans un service d'urgence d'un CHIC aboutissant sur une formation locale, Laëtitia Barra, Nadège Manoel & Dr Sonia Martinez

15h30

PLACE DES INFIRMIÈRES GÉRIATRIQUES URGENCES

Modératrices : **Dr Sonia Nouvellet & Me Sonia Ben Salah**

- **Mise en place d'une IGU aux urgences de St-Joseph,** Jessica Decouleur & Sandrine Tournier
  Mise en place et bilan des 6 premiers mois des IGU au sein des urgences de Brignoles (CHIBLL), Marine Jeanblanc & Virginie Rey
- **IGU SAU CHU de Nice,** Sara Capela Esteves
- **Les Infirmières Gériatriques aux Urgences , retour d'expérience après 2 années au CH de Gap,** Dr François Jeanblanc

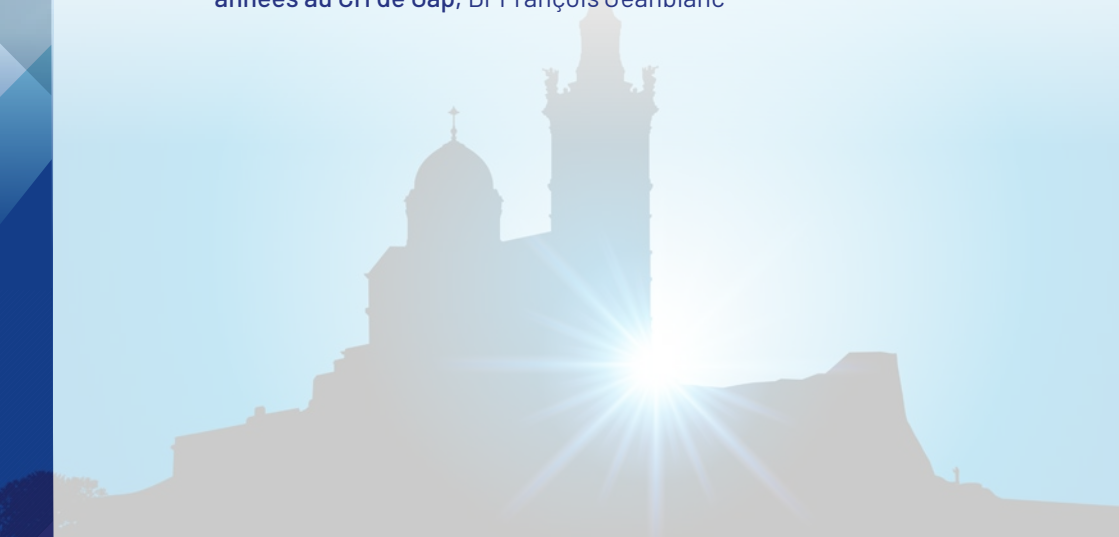

> INFORMATIONS PRATIQUES

LIEU ET ADRESSE

Marseille Chanot,
Palais des Congrès et des Expositions
> Rond Point du Prado 13008 Marseille
> +33(0)825 884 390 (0.15€/min)

ACCÈS

En voiture :
3 autoroutes reliant l'Espagne, l'Italie et l'Europe du Nord passent par Marseille : A7, A55 et A50
> Liaison directe des autoroutes Littoral A55 et Est A50 par le Tunnel Prado Carénage et le Tunnel Prado Sud avec un accès rapide devant Marseille Chanot.

En métro :
> De la Gare Saint Charles à Marseille Chanot : ligne 2 direction Sainte Marguerite Dromel.
5 stations sans changement.
Arrêt : Rond Point du Prado

En bus :
> **Arrêt : Rond Point du Prado**
Bus n° 19-21-22-23-41-44-45-72-83

1800 places de parking dans Marseille Chanot.

PUBLIC ATTENDU

Tous les professionnels de la Médecine d'Urgence sont invités à participer : médecins, infirmiers, ambu-lanciers, marins & sapeurs-pompiers, assistantes sociales & psychologues.

FORMATION CONTINUE MÉDECINS / INFIRMIERS

Agrément formation continue :
n° de déclaration d'existence en tant qu'organisme de formation 93131913513

ORGANISATION

Secrétariat général : Pr Jacques Levraut
Chef de Pôle Urgences-SAMU-SMUR
Hôpital Pasteur 2
30 Voie Romaine 06001 Nice
Tél. : 04 92 03 32 42

Contact : Lionel Vaillat, Com&Co
15, Bd Grawitz - 13016 Marseille
Tél. : 04 91 09 70 53 - l.vaillat@comnco.com

HÉBERGEMENT

Hôtel	Prix chambres	Distance à pied	Coordonnées
Apparteo Marseille **	À partir de 42 €	5 minutes	12 Allée Marcel Leclerc, Bâtiment A 13008 Marseille Tél. : 04 91 26 78 55 - Métro : ligne 1 Arrêt : Rond-Point du Prado
Hôtel Raphael Prado **	À partir de 61 €	5 minutes	72 Avenue De Mazargues 13008 Marseille Tél. : 04 91 77 53 74 - Métro : ligne 1 Arrêt : Rond-Point du Prado
B&B Hôtel Marseille Prado Vélodrome**	À partir de 69 €	5 minutes	6, Allée Marcel Leclerc 13008 Marseille Tél. : 08 92 68 18 20 - Métro : ligne 1 Arrêt : Rond-Point du Prado
Hôtel Mercure Marseille Centre Prado Vélodrome *****	À partir de 89 €	5 minutes	11 Avenue de Mazargues 13008 Marseille Tel : (+33)4/9 620 37 37 - Métro : ligne 1 Arrêt : Rond-Point du Prado
AC Hotel by Marriott Marseille Prado Velodrome ****	À partir de 89 €	5 minutes	4 Allée Marcel Leclerc 13008 Marseille Tél : 04 65 65 65 00 - Métro : ligne 1 Arrêt : Rond-Point du Prado

COPACAMU 2023

> BULLETIN D'INSCRIPTION

À RENVOYER AVANT LE 24 MARS 2023 À :

Com&Co - Lionel Vaillat - l.vaillat@comnco.com
15, Bd Grawitz - 13016 Marseille - Tél. : 04 91 09 70 53 - Fax : 04 96 15 33 08

TITRE ❒ Pr ❒ Dr ❒ Mme ❒ M.

Nom .....

Prénom .....

Institution / Hôpital .....

Adresse .....

Code postal ..... Ville ..... Pays.....

Tél. ..... Fax .....

Email .....

Fonction / Spécialité

❒ **Chef de service** ❒ **Médecin urgentiste** ❒ **Résident / Interne** ❒ **Cadre de santé** ❒ **IADE / IDE** ❒ **ADE** ❒ **ARM** ❒ **Étudiant**

❒ Autre .....

Tarifs d'inscription

	Jusqu'au 1er mars 2023	À partir du 2 mars 2023
Médecins	❒ 220 €	❒ 250 €
Paramédicaux & autres professionnels de la santé	❒ 135 €	❒ 150€
Internes en médecine d'urgence (DES & DESC)*	❒ 50 €	❒ 60 €
Ateliers SALLE L'ESCALETTE		
Les soignants face au damage control- **jeudi 30 mars - 09h15-11h15**	❒ 20 €	❒ 30 €
Sédation procédurale - **jeudi 30 mars - 11h15-12h15**	❒ 20 €	❒ 30 €
Échographie & dyspnée - **jeudi 30 mars - 13h30-14h30**	❒ 20 €	❒ 30 €
Fast écho - **jeudi 30 mars - 14h30-15h30**	❒ 20 €	❒ 30 €
Accouchement inopiné - **jeudi 30 mars - 15h30-16h30**	❒ 20 €	❒ 30 €
Communication thérapeutique - **jeudi 30 mars - 17h00-18h30**	❒ 20 €	❒ 30 €
Hypnose - **vendredi 31 mars 09h00-10h30**	❒ 20 €	❒ 30 €
Échographie procédurale - **vendredi 31 mars 11h30-12h30**	❒ 20 €	❒ 30 €
Échographie abdominale - **vendredi 31 mars 13h30-14h30**	❒ 20 €	❒ 30 €
Dîner officiel **- jeudi 30 mars à 20h00**	❒ 50 €	❒ 60 €

Total à payer : _____ €

Mode de paiement

❒ Carte de crédit : sur la plate forme de paiement sécurisé Paybox, directement sur le site www.comnco.com

❒ Chèque (ci-joint à l'ordre de Com&Co)
Merci de bien indiquer votre nom + COPACAMU 2023 dans le champ : « Informations complémentaires ».

❒ Virement : Bénéficiaire : Com&Co SARL
Société Marseillaise de Crédit - IBAN : FR76 3007 7048 8111 7988 0020 038 - BIC : SMCTFR2A

COPACAMU 2023

fae
formations ateliers experts

FORMATION MÉDICALE CONTINUE

INSCRIPTION PERSONNEL DE SANTÉ EN FORMATION CONTINUE

Formation accessible à toute personne en situation de handicap.
Merci de nous contacter pour en définir les modalités.

PRÉ-REQUIS : diplôme

MODALITÉS ET DÉLAI D'ACCÈS : inscription jusqu'à J-15.

DURÉE DE LA FORMATION : le jeudi 30 mars de 9h00 à 18h30, le vendredi 31 mars de 9h00 à 16h30

MODALITÉS D'ÉVALUATION : pré-test et post-test pour chaque stagiaire »

INDICATEURS DE RÉSULTATS : Les indicateurs de résultats seront mis à disposition à la suite de la demande du bénéficiaire

OBJECTIFS PÉDAGOGIQUES

- Mieux prendre en compte les attentes des patients et mieux les associer aux décisions de soins.
- Intégrer les nouvelles techniques de diagnostic dans les pratiques.

ORIENTATIONS NATIONALES

N°1 : Contribuer à l'amélioration de la prise en charge des patients

N°2 : Le développement de l'information et de l'autonomie du patient

N°3 : Développer une approche sur la pertinence des soins et des actes par des outils adaptés à son amélioration.

PUBLIC : PERSONNELS DE SANTÉ EN FORMATION CONTINUE CONCERNÉS

Personnel de Santé formé :
Cette formation concerne les professionnels de santé – médecins praticien hospitalier (PH) ou paramédicaux et autres professionnels de santé, disposant d'un N°RPPS ou ADELI, et exerçant en France.

MÉTHODES & MOYENS PÉDAGOGIQUES MIS EN PLACE TOUT AU LONG DE LA FORMATION

- Apports théoriques en plénières
- Retours d'expérience et échanges d'expériences
- Attestations de présence et de fin de formation
- Mises en ligne des publications autorisées sur **www.copacamu.com**

Vous êtes salarié(e) et vous souhaitez vous inscrire à cette formation par le biais de la formation continue de votre centre :

Contact Formation Médicale Continue FAE – Formations Ateliers Experts

15, Bd Grawitz - 13016 Marseille - Tél. : +33 (0)4 91 09 70 53
Email : formationsateliersexperts@gmail.com
N° de déclaration d'activité : 93131913513

BULLETIN D'INSCRIPTION

À LA FORMATION MÉDICALE CONTINUE

Nom .....
Prénom .....
Fonction .....
n° RPPS/n° ADELI .....
Adresse professionnelle .....
.....
Service .....
Code postal .....
Ville .....
Pays .....
Tél .....
E-mail .....

Tarifs	Tarif avant le 1er mars	Tarif après le 1er mars
Inscription dans le cadre d'une convention de formation et/ou d'une prise en charge (employeur) agréement Datadock	**2 jours**	**2 jours**
Médecins	❐ 320€	❐ 350€
Paramédicaux & autres professionnels de santé	❐ 235€	❐ 250€

Ateliers	Tarif avant le 1er mars	Tarif après le 1er mars
Les soignants face au damage control jeudi 30 mars - 09h15-11h15	❐ 20€	❐ 30€
Sédation procédurale jeudi 30 mars - 11h15-12h15	❐ 20€	❐ 30€
Échographie & dyspnée jeudi 30 mars - 13h30-14h30	❐ 20€	❐ 30€
Fast écho - jeudi 30 mars - 14h30-15h30	❐ 20€	❐ 30€
Accouchement inopiné jeudi 30 mars - 15h30-16h30	❐ 20€	❐ 30€
Communication thérapeutique jeudi 30 mars - 17h00-18h30	❐ 20€	❐ 30€
Hypnose - vendredi 31 mars 09h00-10h30	❐ 20€	❐ 30€
Échographie procédurale vendredi 31 mars 11h30-12h30	❐ 20€	❐ 30€
Échographie abdominale vendredi 31 mars 13h30-14h30	❐ 20€	❐ 30€
Dîner officiel - jeudi 30 mars à 20h00	❐ 50€	❐ 60€

RÈGLEMENT

PAR CHÈQUE à l'ordre de FAE ou PAR VIREMENT BANCAIRE à FAE
Banque : Société Marseillaise de Crédit
IBAN : FR76 3007 7048 8111 8585 0020 062 | BIC/SWIFT : SMCTFR2A
Conditions d'annulation :

- jusqu'au 29 février 2023 : 50 € forfaitaire - au titre des frais de gestion seront retenus,
- à partir du 30 février 2023 : 100 % des frais d'inscription seront dus. Possibilité de se faire remplacer par un participant ayant le même statut après validation auprès de FAE.

Bulletin d'inscription à retourner à : FAE - 15, Bd Grawitz - 13016 Marseille
Tél. : +33 (0)4 91 09 70 53 - Fax : +33 (0)4 96 15 33 08
formationsateliersexperts@gmail.com

SPONSORS

AGUETTANT

Abbott

Air Liquide HEALTHCARE

appel medical par randstad

BD Faire progresser le monde de la santé

bio cryst®

CH-MARTIGUES.FR

Fisher & Paykel HEALTHCARE

GE Healthcare

HEMOCUE®

INARI MEDICAL®

MACSF

Medical Developments International

Milvue

GUVRY Systèmes de protection NRBC

Roche

SANOFI

SARSTEDT

TANIT EVOLUTION

Teleflex

DUOMED

URGO MEDICAL Healing people®

AJMU ASSOCIATION JEUNES MÉDECINS URGENTISTES

SONOSCANNER Premium Diagnostic Ultrasound

SOBER

octapharma

Medicalem Parce que la Vie est précieuse

100 MAUPETIT ...et plus si affinités...

TiB

INTERNATIONAL DRUG DEVELOPMENT iDD

SOCIÉTÉS SCIENTIFIQUES

ÉVÉNEMENTS

MÉDIAS

INSTITUTIONNELS

COPACAMU

JEUDI **28** & VENDREDI **29 MARS 2024**

23ES JOURNÉES MÉDICALES DU **CO**LLÈGE **PA**CA DE **M**ÉDECINE D'**U**RGENCE

À VOS AGENDAS !

MARSEILLE CHANOT

PALAIS DES CONGRÈS & DES EXPOSITIONS

- CONFÉRENCES
- SYMPOSIA
- RETOUR D'EXPÉRIENCE
- CONCOURS DE SIMULATION
- SESSIONS INTERACTIVES
- TUTOS
- ATELIERS
- CAS CLINIQUES

#COPACAMU2024

WWW.COPACAMU.COM